

FISCALIZAÇÃO FLORESTAL 2014

**Coordenadoria de Fiscalização
Florestas e Unidades de
Conservação**

Superintendência de Fiscalização

SEMA
SECRETARIA DE
ESTADO DE
MEIO AMBIENTE



GOVERNO DE
MATO GROSSO
ESTADO DE TRANSFORMAÇÃO

2014

Fiscalização Florestal - 2014

Esta apresentação tem por objetivo divulgar de forma sucinta e elucidativa o balanço das atividades de fiscalização ambiental realizadas durante o ano de 2014, pela **Superintendência de Fiscalização (SUF)**, através da **Coordenadoria de Fiscalização de Florestas e Unidades de Conservação (CFFUC)** da Secretaria de Estado de Meio Ambiente do Estado de Mato Grosso.

1. AUTOS DE INFRAÇÃO E DEMAIS SANÇÕES ADMINISTRATIVAS

Durante o ano de 2014 foram lavrados por esta coordenadoria **407** Autos de Infração, **210** Termos de Embargo/Interdição, **495** Notificações e **110** Termos de Apreensão, conforme figura abaixo.

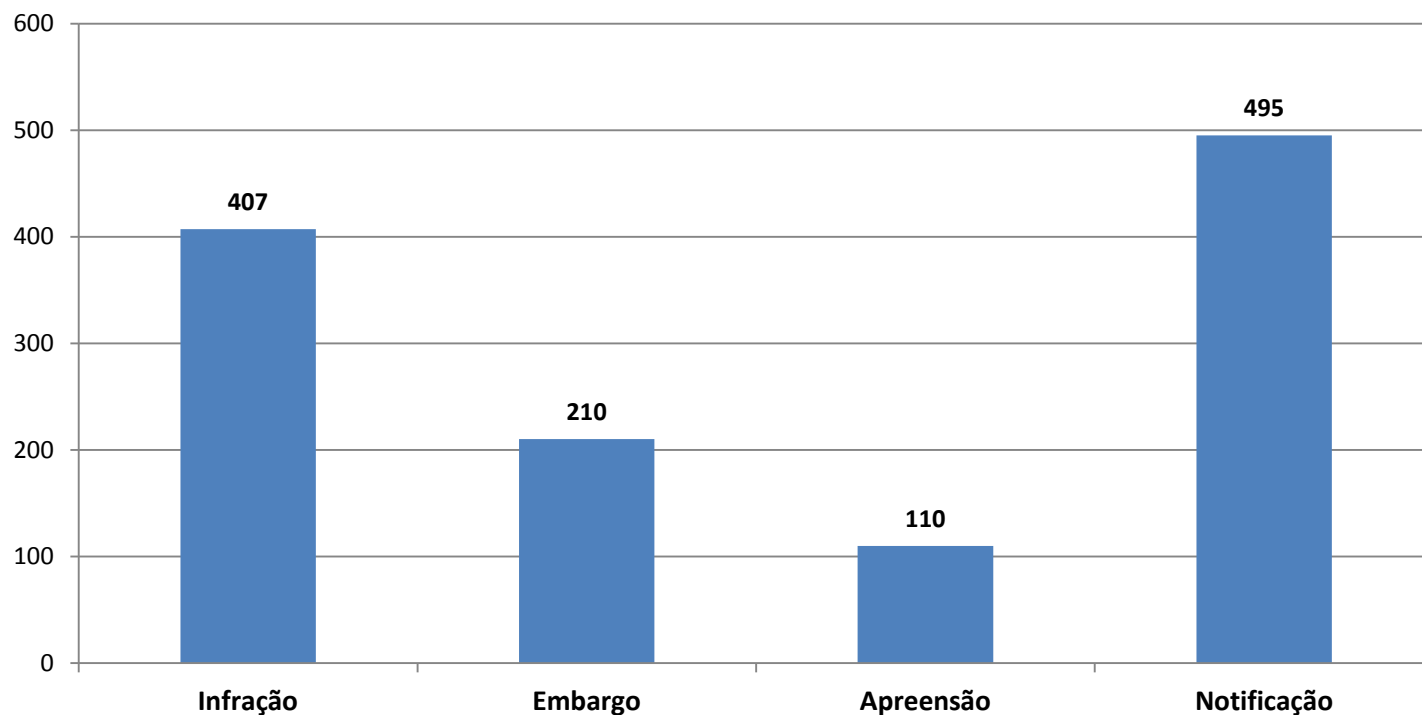

2. DANO FLORESTAL E AUTUAÇÕES

No ano de 2014 verificou-se, com autuação, a ocorrência de infrações ambientais contra a flora do Estado do Mato Grosso em **40.922,7414 hectares** (ha) de vegetação Nativa, sendo o desmatamento a corte raso o principal dano encontrado, com **32.998,360 ha** de área. A queimada sem autorização foi verificada em **10.912,860 ha**, enquanto a autuação por exploração ilegal foi feita em **4.240,960 ha**. No total foram objeto de embargo **41.029,51 ha** de área.

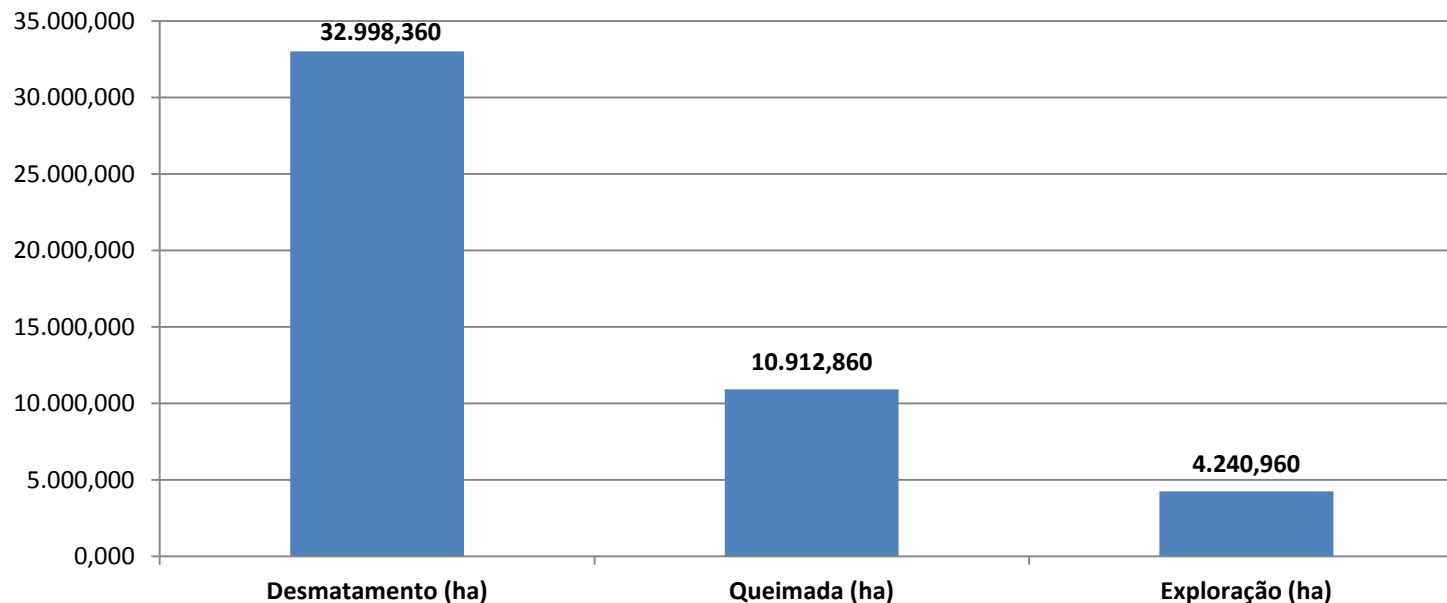

6. AUTUAÇÕES POR CLASSIFICAÇÃO DE ÁREA

O desflorestamento em áreas não classificadas foi o mais representativo, sendo encontrado em **34.007,52 ha**. Os desmatamentos autuados em áreas de Reserva Legal e Unidades de Conservação atingiram **8.019,69** e **126,8 ha** respectivamente, enquanto o desmate em Área de Preservação Permanente atingiu **1.468,03 ha**.

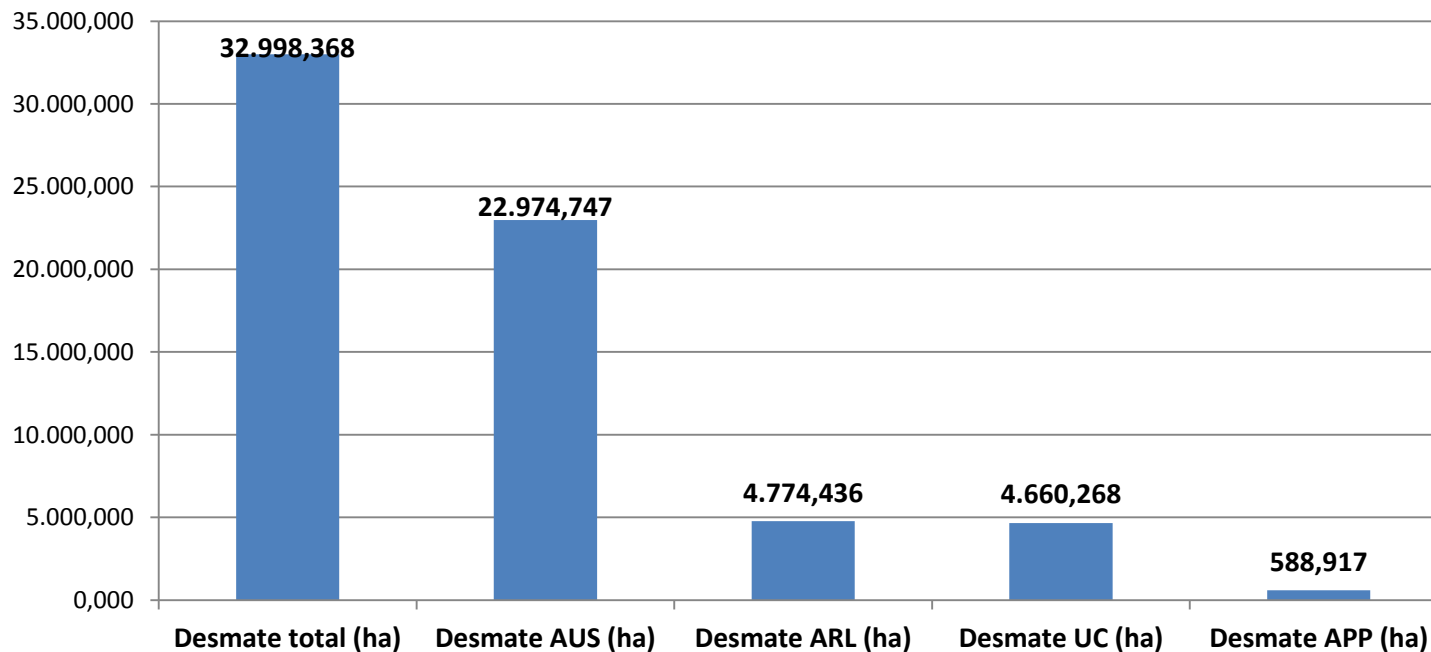

6. AUTUAÇÕES POR CLASSIFICAÇÃO DE ÁREA

Demonstrativo do percentual de desmatamento classificado por categoria de áreas.

■ Desmate AUS (ha) ■ Desmate ARL (ha) ■ Desmate UC (ha) ■ Desmate APP (ha)

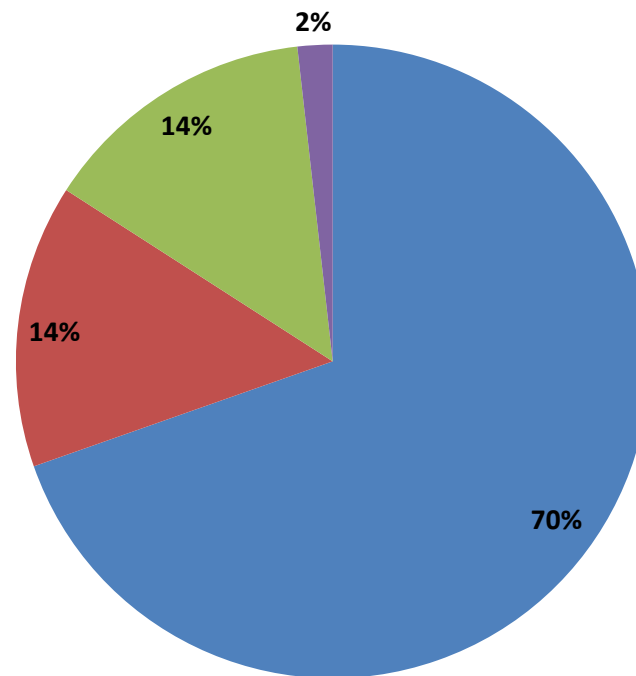

2014

7. DISTRIBUIÇÃO DE AUTUAÇÕES DE DESMATAMENTO POR MUNICÍPIO COM MAIOR INCIDÊNCIA

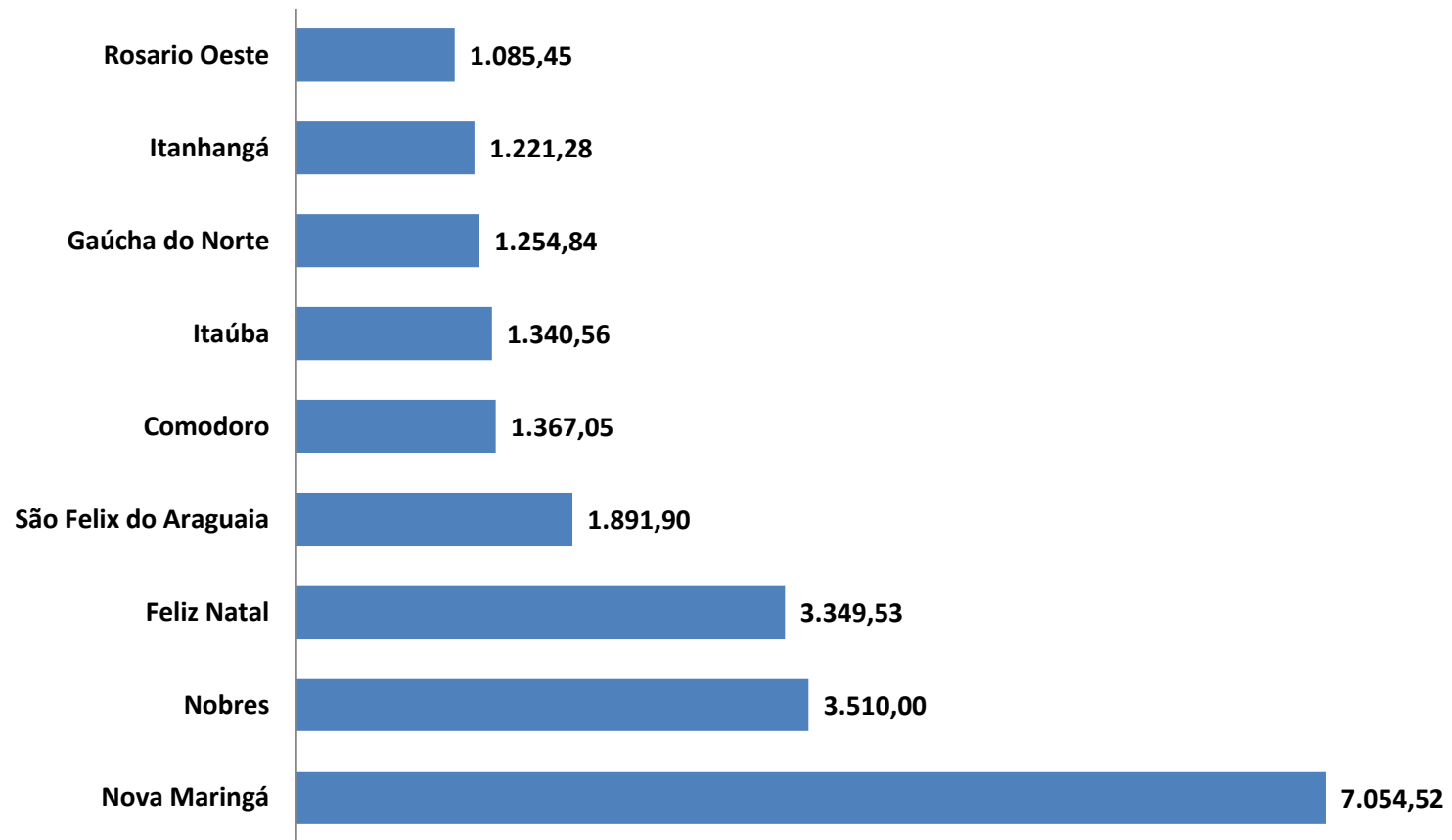

2014

7. DISTRIBUIÇÃO GEOGRÁFICA DAS AUTUAÇÕES POR DESMATAMENTO

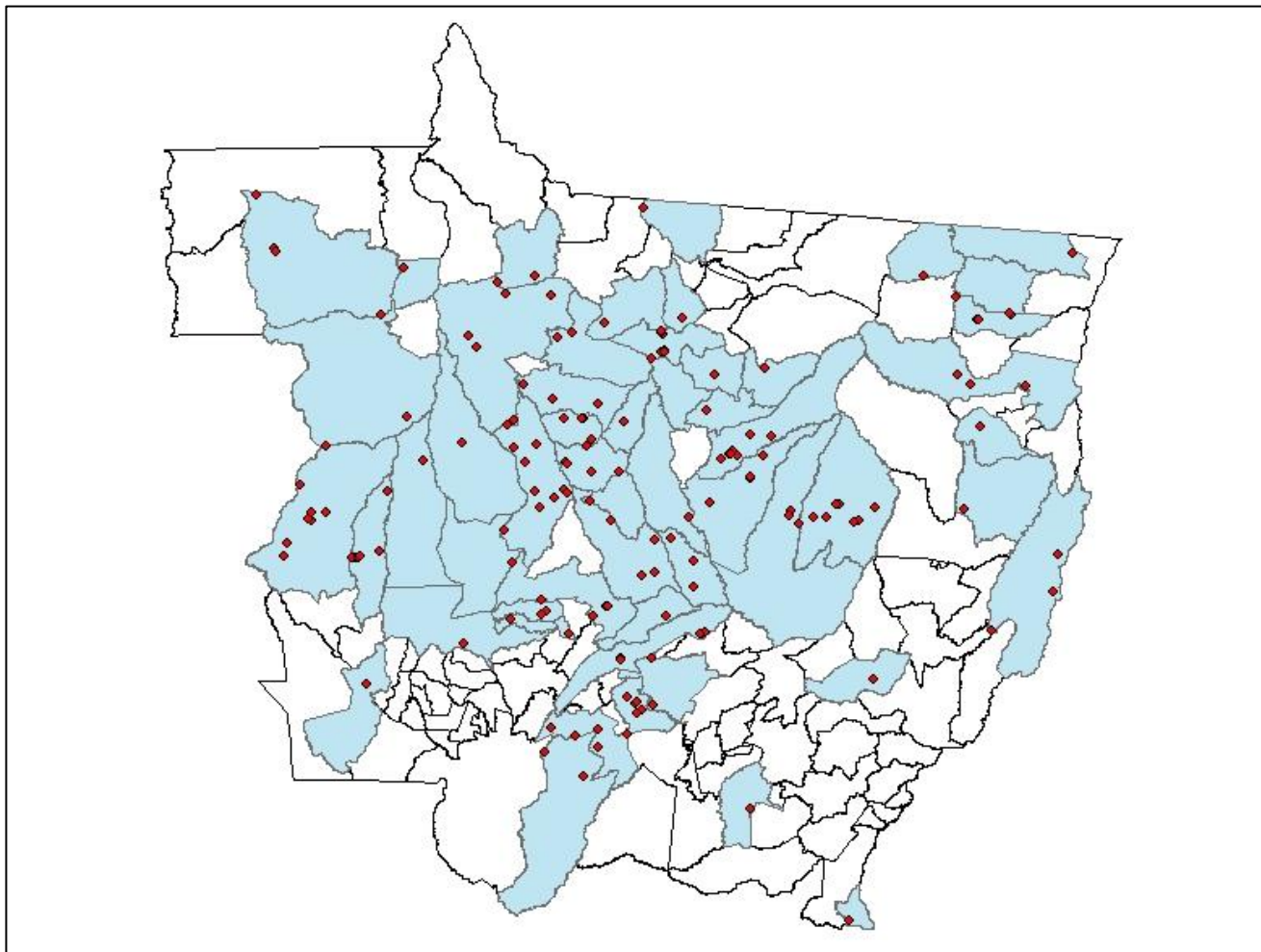

8. QUEIMADAS – AUTUAÇÕES ADMINISTRATIVAS

A fiscalização de queimadas no Estado do Mato Grosso se intensificou durante os meses de julho, agosto e setembro, durante o período proibitivo do ano de 2014. As ações de combate às queimadas irregulares abrangeram 46 municípios e buscaram atender principalmente as demandas geradas pelo Ministério Público Estadual e pelo programa Focos de Calor do INPE. Com isso, foram autuados no total **10.912,86 ha** de área (agropastoril: **6.295,21 ha**; vegetação nativa: **4.617,65 ha**).

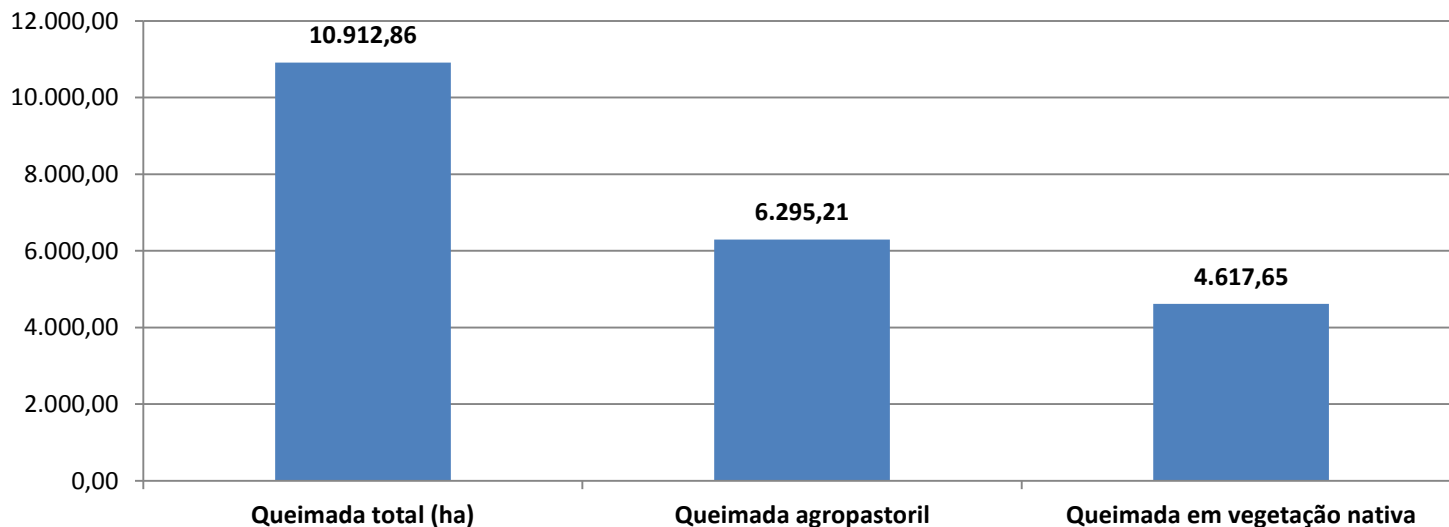

8. QUEIMADAS – AUTUAÇÕES ADMINISTRATIVAS

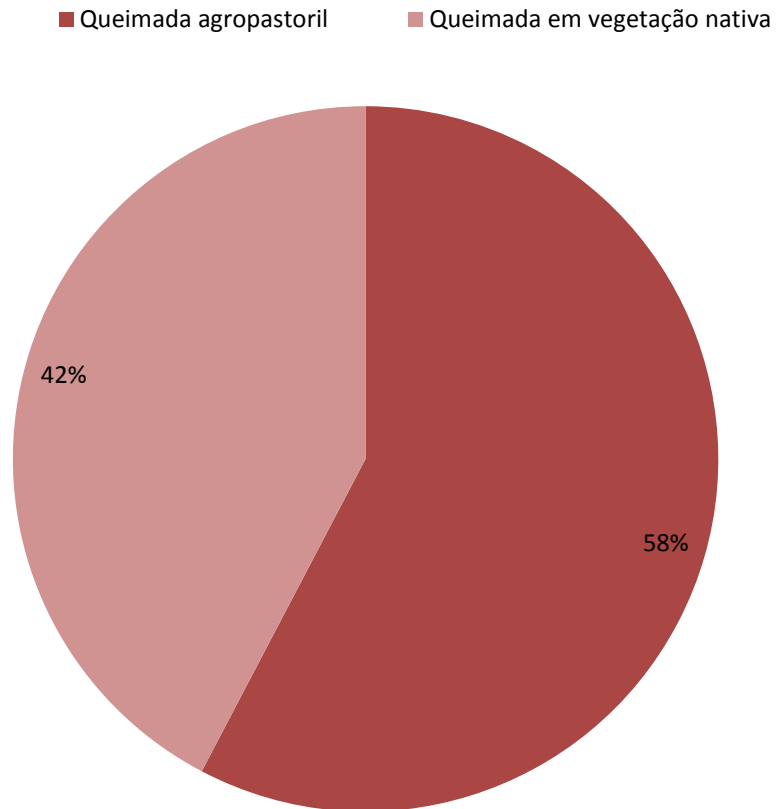

8. AUTUAÇÕES DE QUEIMADAS POR MUNICÍPIO

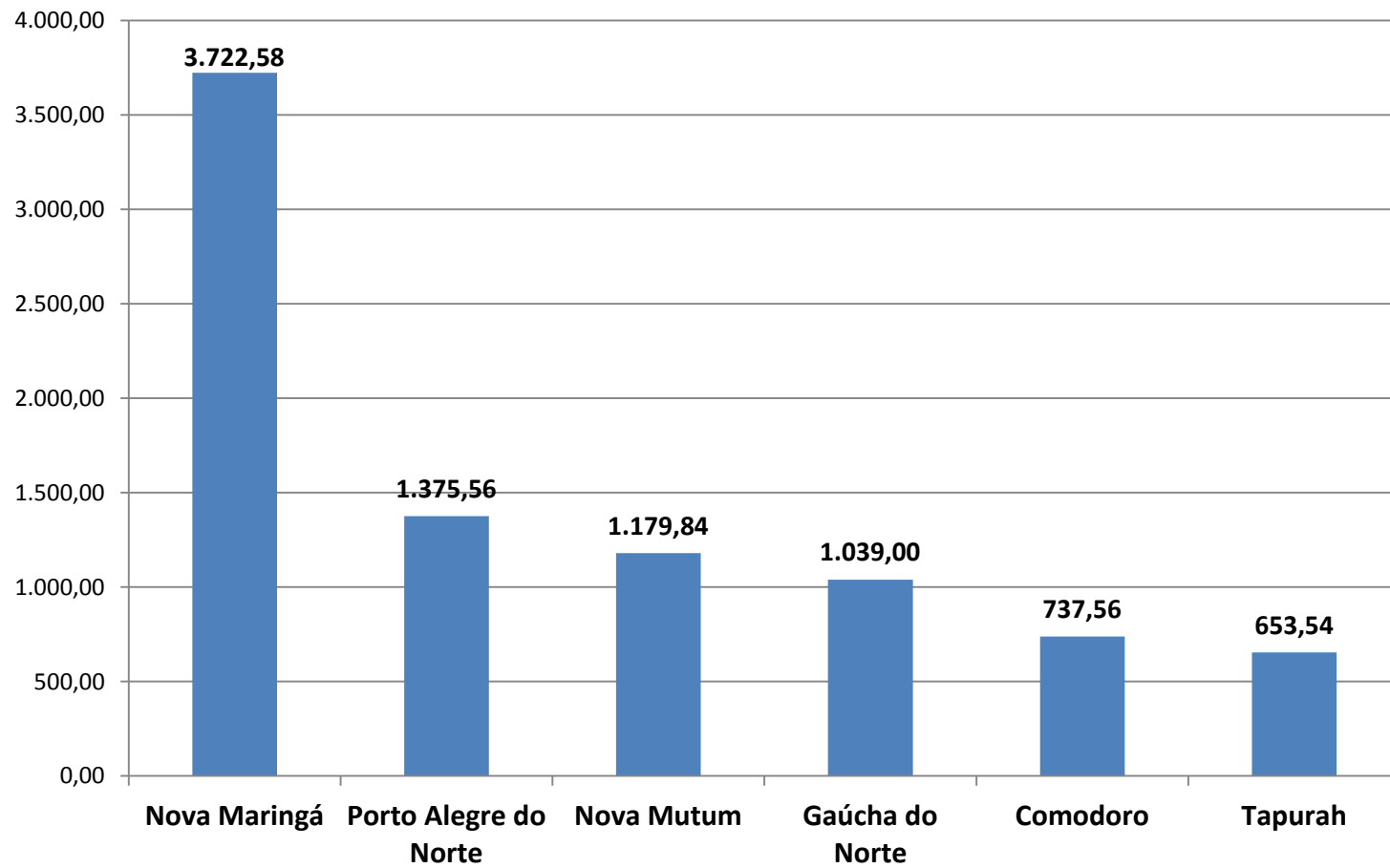

8. DISTRIBUIÇÃO GEOGRÁFICA DAS AUTUAÇÕES POR QUEIMADAS

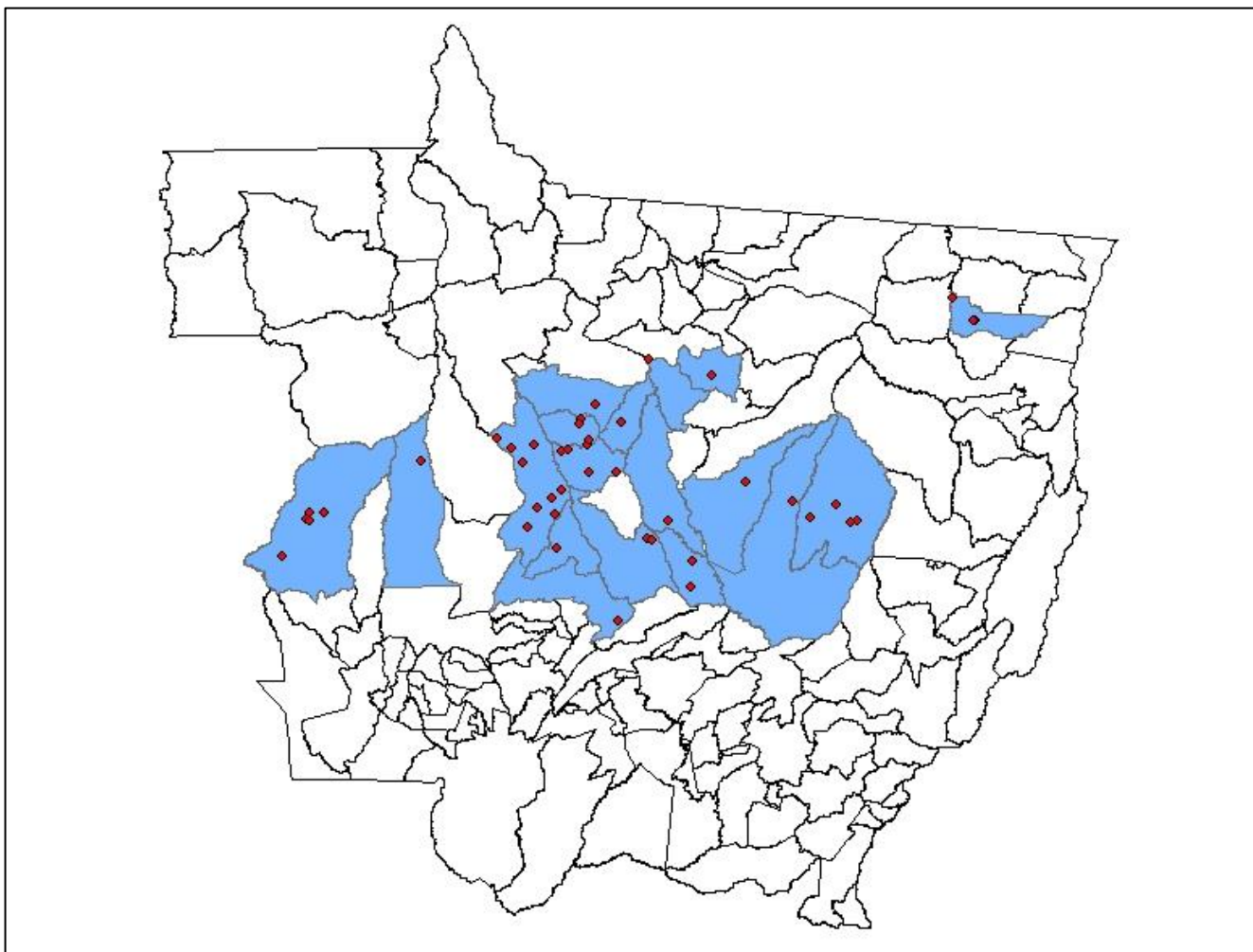

8. NOTIFICAÇÕES

Durante o ano de 2014 foram emitidas 495 notificações que, em sua maioria, solicitaram a regularização ambiental de propriedades rurais no Estado do Mato Grosso. Tal atividade abrangeu 112 municípios.

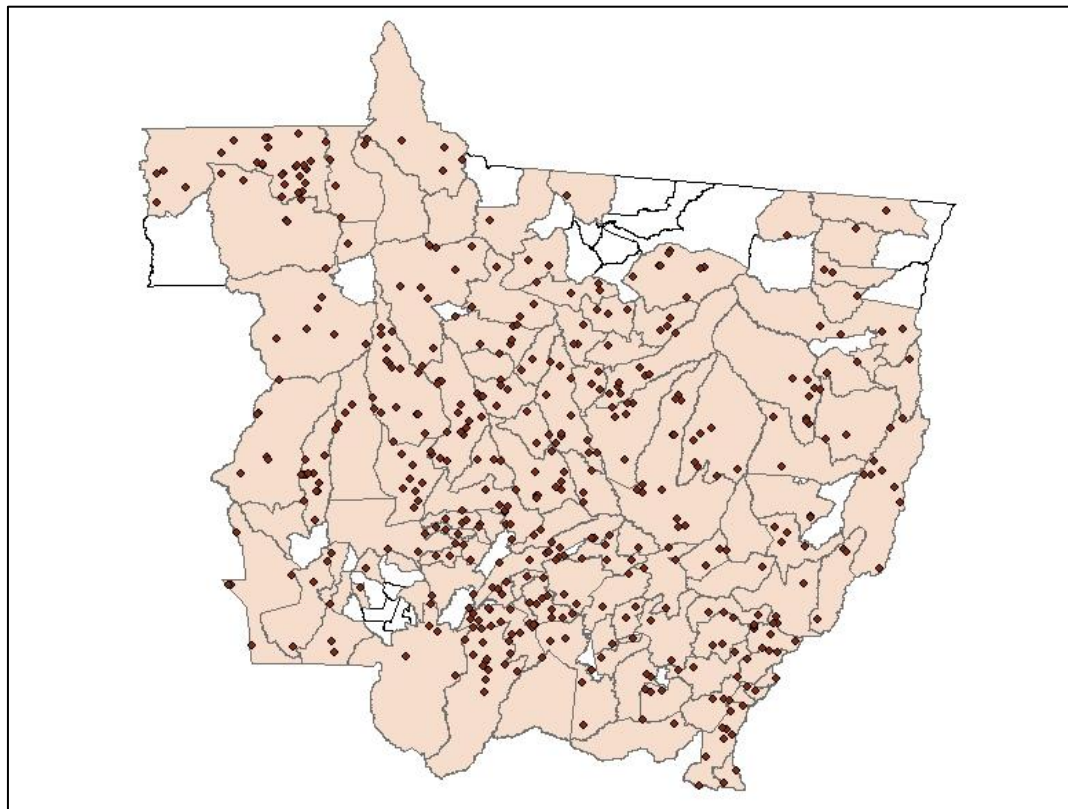

8. MULTAS APLICADAS

As atividades da fiscalização florestal, em 2014, abrangeram a maior parte dos municípios do Estado de Mato Grosso. No total, as autuações realizadas pela Coordenadoria de Fiscalização Florestal e de Unidades de Conservação resultaram em aplicação de multa em um montante de **R\$ 142.080.961,18**. no ano de 2014.

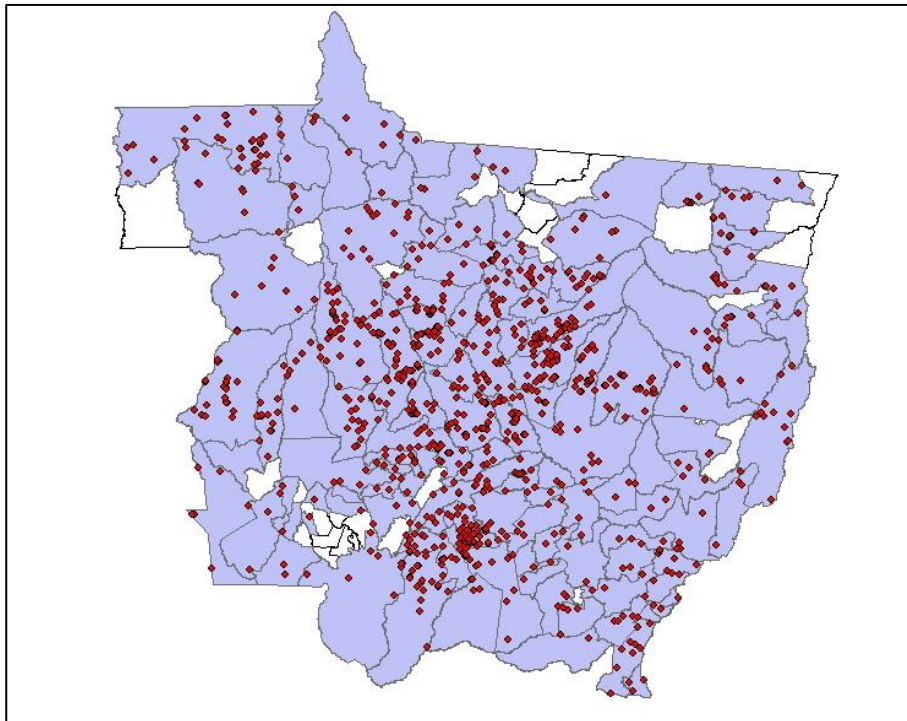

Distribuição geográfica da atuação da CFFUC 2014.

SEMA
SECRETARIA DE
ESTADO DE
MEIO AMBIENTE



GOVERNO DE
MATO GROSSO
ESTADO DE TRANSFORMAÇÃO

FONES: (65) 3613-7273 / 3613-7262 / 3613-7288

RUA C ESQUINA COM A RUA F – CENTRO POLÍTICO ADMINISTRATIVO - CPA – 78050-970 – CUIABÁ – MATO GROSSO