# SECRETARIA DE ESTADO DE MEIO AMBIENTE - SEMA

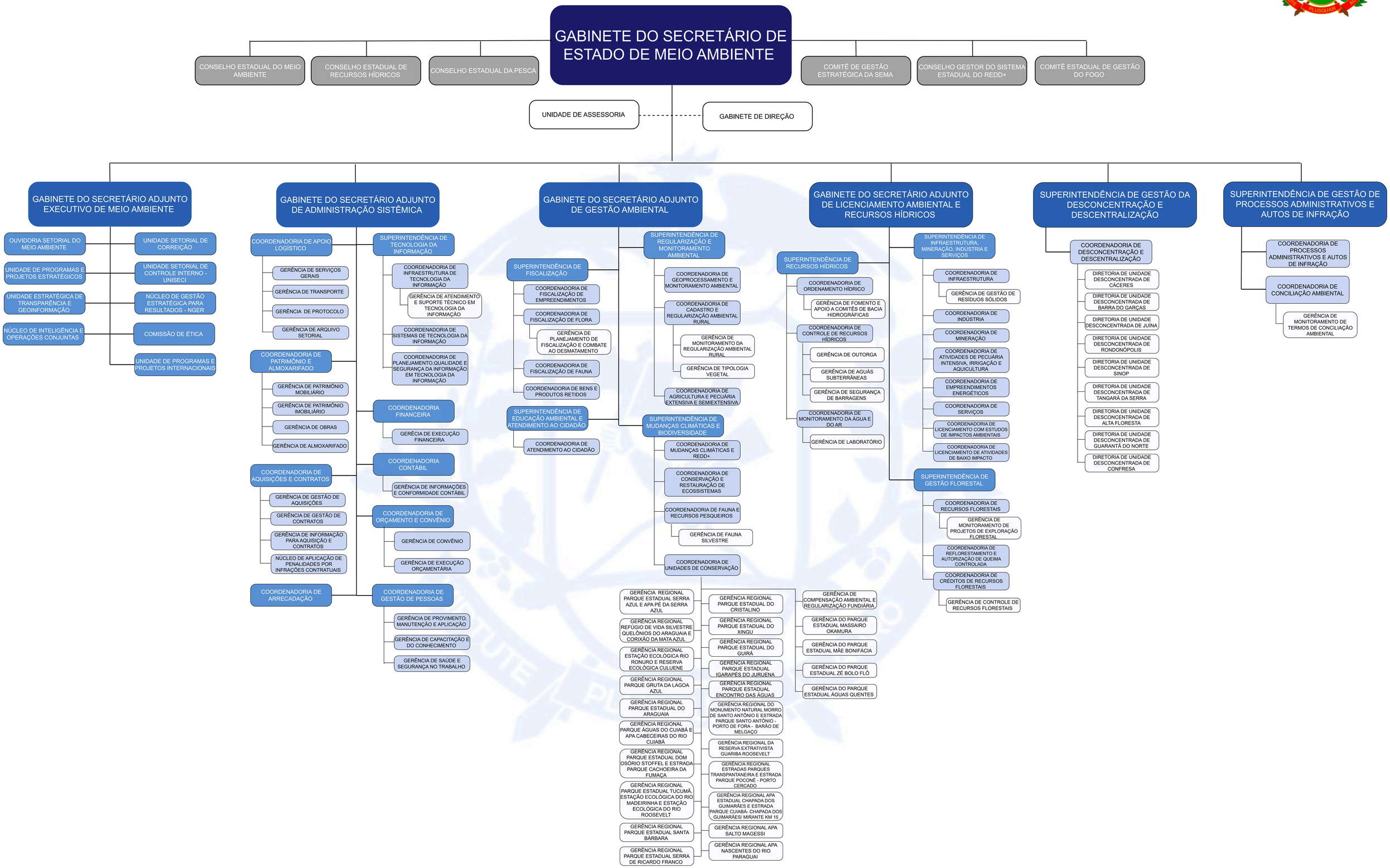


**DECRETO N° 1.245, DE 06 DE JANEIRO DE 2025**
**DATA DA ATUALIZAÇÃO 08/01/2025**
**VIGÊNCIA 02/01/2025**